

LE CITTÀ DELL'OLIO

Pitigliano (GR)

Su una rupe tufacea di suggestiva bellezza, delimitato da valli verdissime percorse dai fiumi Lente e Meleta, sorge Pitigliano, un antico borgo che si sviluppa su tre vie principali, quasi parallele, collegate da numerosi vicoli. Città etrusca, nel XII sec. d.C. appare tra i possedimenti dei conti Aldobrandeschi, signori di gran parte della Maremma per divenire, attraverso un matrimonio nel 1313, proprietà degli Orsini. Nel 1608 la contea passa ai Medici e nel 1737 ai Lorena. Dal XVI sec. fino agli inizi del XX sec. ospitò un'importante comunità ebraica, lasciando a Pitigliano l'appellativo di *Piccola Gerusalemme*.

Gli elementi di maggiore interesse sono:

Palazzo Orsini d'aspetto rinascimentale, la **chiesa di S. ROCCO** piccola chiesa romanica, la **Cattedrale di S. Pietro e Paolo** di rifacimento barocco con una caratteristica **torre** campanaria, la **sinagoga** fondata nel 1598 e restaurata nel 1995 con i **QUARTIERI EBRAICI** costituiti dal forno kasher, il macello kasher, la tintoria, la cantina kasher e il bagno rituale delle donne inoltre un museo con oggetti di culto ebraico.

Le tracce degli Etruschi sono ancora evidenti per la presenza di numerose tombe rupestri e di percorsi suggestivi: le **VIE CAVE** antiche strade costituite da profondi percorsi ricavati dal taglio della roccia tufacea e ancora oggi percorribili.

MUSEO ALL'APERTO ALBERTO MANZI

Propone la ricostruzione museale di un abitato etrusco. Attraverso la via cava del Gradone, si giunge alla necropoli omonima con tombe a camera del VII - VI sec. ed alla Necropoli di San Giovanni con tombe del VI sec. Vi è anche la ricostruzione di una tomba di sposi completa di corredo.

MUSEO CIVICO ED ARCHEOLOGICO ENRICO PELLEGRINI

conserva reperti prevalentemente etruschi (VII-VI sec. a.C.) trovati nella area del centro e nella necropoli di Poggio Buco, a pochi chilometri dal borgo. La raccolta va dalle ceramiche primitive ai vasi di bucchero decorati a basso rilievo.

Da vedere, inoltre, gli Archi dell'Acquedotto Mediceo, due giganteschi archi sorretti da un enorme pilastro e collegati a 13 archi più piccoli costruiti dai Lorena e i tanti altri luoghi religiosi, il Santuario della Madonna delle Grazie, la Chiesa e il Convento di San Francesco, il Tempietto paleocristiano e il Monumento alla progenie Ursinea.



Come raggiungere

🚗 IN AUTO

Da Grosseto, prendere la SS1 Aurelia fino ad Albinia dove ci si immette sulla Strada Regionale Maremmana la SR74 verso località Marsiliana. Proseguire sulla SR74 fino a Manciano e da qui si giunge (ancora sulla SR74) a Pitigliano. Da Nord (Siena) o da Sud (Roma) prendere la SS2 Cassia fino ad Acquapendente, proseguire sulla SP49 per Onano, Sorano e da qui a Pitigliano.

🚌 IN AUTOBUS

Tiemme www.tiemmespa.it

🚆 IN TRENO

Non ci sono stazioni ferroviarie nelle vicinanze

In questa città trovi

🌿 **PRODUTTORI DI OLIO: 24**

🏠 **AZIENDE OLIVICOLE: 60**

● **FRANTOI: 3**

🚩 **EVENTI DEDICATI ALL'OLIO:**

Camminata tra gli olivi Santi Vinai. Festa del vino novello e dell'olio nuovo: Nel mese di novembre un evento di tre giorni che coinvolge il centro storico di Pitigliano alla scoperta dei prodotti e delle aziende



Associazione Nazionale
Città dell'Olio

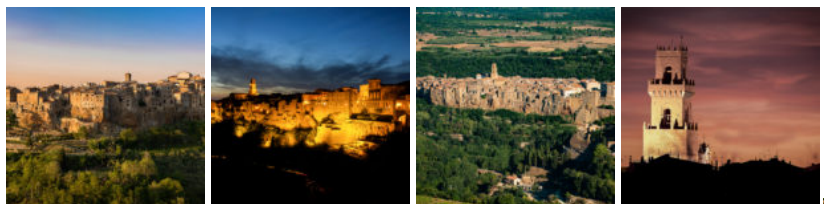

del territorio. Tantissime le iniziative, tra cui una mostra-mercato, degustazioni, convegni, escursioni e spettacoli nella piazza del centro storico.

**🔥 RICETTA TIPICA CON OLIO
EVO**

Acquacotta - Pici all'Agliata -
Buglione